Città di Lucca

# il Piano Operativo

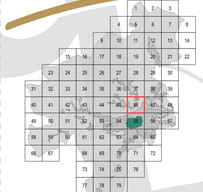

Quadro Progettuale

## QUADRO GENERALE DELLE PREVISIONI

Scala 1:2.000

ALESSANDRO MARIONI
12.05.2025
13:25:45
GMT+02:00

Sindaco
**Mario Pardini**

Aggiornamento alla
**VARIANTE N. 1/2025**
al R.U.L.S. 65/2014

**QP.I.46**

## DISCIPLINA DI GESTIONE DEGLI INSEDIAMENTI ESISTENTI. TERRITORIO URBANIZZATO (QP.IV)

### *Insediamenti storici (A)*

A1 — Città antica entro il perimetro delle mura (A1)
**Atlante e disposizioni di dettaglio** — *art.23*

Città storica pianificata oltre il perimetro delle mura (A2) — *art.24*

A2.a — Edificato di impianto storico (A2.a)
- Edifici di impianto storico
- Edifici di recente formazione o storici trasformati

A2.b — Edificato di recente formazione (A2.b)

A3 — Centri di antica formazione (A3)
**Atlante e disposizioni di dettaglio** — *art.25*

A4 — Agglomerati di matrice storica (A4) — *art.26*

*Classificazione morfotipologica degli edifici*
- Edificato di impianto storico. Beni testimoniali
- Edificato di impianto storico. Edificato caratterizzante
- Edificato di impianto storico. Edificato di base
- Edificato in condizione di rudere o in significativo stato di abbandono
- Edificato di recente formazione o storico trasformato
- Edificato degradato o decontestualizzato

Ac — Corti (rurali - lucchesi) di impianto storico (Ac) — *art.27*

*Classificazione morfotipologica degli edifici*
- Edificato di impianto storico. Beni testimoniali
- Edificato di impianto storico. Edificato caratterizzante
- Edificato di impianto storico. Edificato di base
- Edificato in condizione di rudere o in significativo stato di abbandono
- Edificato di recente formazione o storico trasformato
- Edificato degradato o decontestualizzato

*Classificazione morfotipologica degli spazi aperti*
- Spazi aperti di valenza funzionale

Edificato puntuale di impianto storico(Ap) — *art.28*
- Tipi insediativi di valore architettonico e monumentale
- Edifici puntuali di impianto storico
- Edifici in condizione di rudere o in significativo stato di abbandono
- Edifici di recente formazione

Av — Tipi insediativi di valore storico - documentale Ville (Av) — *art.29*

Ap — Opifici e manifatture di impianto storico e interesse testimoniale — *art.30*

### *Urbanizzazioni recenti prevalentemente residenziali e/o miste (B)*

B1, B1_1 — Tessuti degli isolati chiusi, della città pianificata e compatta (B1 e B1_1) — *art.31*

B2 — Tessuti degli insediamenti sfrangiati e dei contesti marginali (B2) — *art.32*

B3 — Tessuti delle commistioni di impianto tra storico e contemporaneo (B3) — *art.33*

B4 — Tessuti radi ad alto gradiente verde delle lottizzazioni isolate ed estensive (B4) — *art.34*

### *Urbanizzazioni recenti prevalentemente produttive o specialistiche (D)*

D1 — Tessuti a proliferazione produttiva (mista) lineare lungo strade (D1) — *art.35*

D2 — Tessuti a piattaforme produttive commerciali – direzionali (D2) — *art.36*

D3 — Tessuti a piattaforme produttive e poli industriali - artigianali (D3) — *art.37*

D4 — Insule ed insediamenti produttivi a carattere puntuale (D4) — *art.38*
- Insediamenti industriali - artigianali (D4.i)
- Insediamenti commerciali – direzionali e di servizio (D4.c)

D5 — Insule ed insediamenti turistico - ricettivi a carattere puntuale (D5) — *art.39*

### *Contesti prevalentemente inedificati o non trasformati in territorio urbanizzato (H)*

H1 — Aree a verde privato, orti e spazi aperti residuali e/o marginali agli insediamenti (H1) — *art.40*

H2 — Aree di qualificazione paesaggistica e ambientale degli insediamenti (H2) — *art.41*

H3 — Aree di salvaguardia e riserva per la declinazione delle strategie di sviluppo del PS (H3) — *art.42*

## DISCIPLINA DI GESTIONE DEGLI INSEDIAMENTI ESISTENTI. TERRITORIO RURALE (QP.IV)

### *Edificato sparso e discontinuo in territorio rurale* — *art.45, 46*

Edifici sparsi e/o isolati di impianto storico e di valore documentale
- Tipi insediativi di valore architettonico e monumentale
- Edifici puntuali di impianto storico
- Edifici in condizione di rudere o in significativo stato di abbandono

Edifici sparsi e/o isolati di recente formazione
- Edifici sparsi e/o isolati di recente formazione

Ex — Edifici specialistici con funzioni non agricole in territorio rurale (Es) — *art.44*

### *Aree agricole e forestali (E)*

E1 — Aree prevalentemente forestali (E1) — *art.48*

E2 — Aree prevalentemente agricole della piana (E2) — *art.49*

E3 — Aree prevalentemente agricole della collina (E3) — *art.50*

E4 — Aree di pertinenza dei centri e nuclei storici collinari (E4) — *art.51*

E5 — Aree agricole periurbane della piana (E5) — *art.52*

E6 — Aree agricole interclusse (E6) — *art.53*

E7 — Aree umide, fluviali e perifluviali (E7) — *art.54*

### *Parchi e siti di valenza naturalistica e ambientale (P)*

***Parco fluviale del Serchio (P1)*** — *art.55*

P1.a — i parchi urbani, le aree a verde attrezzato e le porte di accesso al parco (P1.a)
- Edifici di impianto storico
- Edifici di recente formazione

P1.b — le aree, le attrezzature e gli impianti di fruizione ludico - ricreativa e sportiva (P1.b)
- Edifici di impianto storico
- Edifici di recente formazione

P1.c — le aree verdi prevalentemente naturali di interesse ambientale ed ecosistemico (P1.c)

P1.d — le aree con funzioni e attività ritenute incompatibili con il parco fluviale (P1.d)

P1.e — le aree e gli spazi non direttamente connessi con le dinamiche fluviali tipicamente agricole e rurali (P1.e)

***Parco fluviale delle acque e delle aree umide e ripariali dell'Ozzeri e dell'Ozzeretto (P2)*** — *art.56*

P2.a — le aree, le attrezzature e gli impianti di fruizione ludico - ricreativa e sportiva (P2.a)
- Edifici di impianto storico
- Edifici di recente formazione

P2.b — le aree verdi prevalentemente naturali di interesse ambientale ed ecosistemico (P2.b)

P2.c — le aree e gli spazi non direttamente connessi con le dinamiche fluviali tipicamente agricole e rurali (P2.c)

***Parco agricolo e monumentale dell'acquedotto ottocentesco (P3)*** — *art.57*

P3.a — le strutture architettoniche e gli spazi aperti pertinenziali dell'acquedotto ottocentesco (P3.a)

P3.b — il giardino porta di ingresso e di contratto con la città antica e pianificata (P3.b)

P3.c — le aree, le attrezzature e gli impianti di fruizione ludico - ricreativa e sportiva (P3.c)
- Edifici di impianto storico
- Edifici di recente formazione

P3.d — le aree e gli spazi non direttamente connessi con le strutture monumentali, di tipo agricolo e rurale (P3.d)

### Insediamenti del territorio rurale (N)

Nc — Corti (rurali - lucchesi) di impianto storico (Nc) — *art.58*

*Classificazione morfotipologica degli edifici*
- Edificato di impianto storico. Beni testimoniali
- Edificato di impianto storico. Edificato caratterizzante
- Edificato di impianto storico. Edificato di base
- Edificato in condizione di rudere o in significativo stato di abbandono
- Edificato di recente formazione o storico trasformato
- Edificato degradato o decontestualizzato

*Classificazione morfotipologica degli spazi aperti*
- Spazi aperti di valenza funzionale

Nb — Nuclei rurali di impianto storico (Nb)
**Atlante e disposizioni di dettaglio** — *art.59*

Nuclei rurali di matrice storica (Nm) — *art.60*

Nm.a — Edificato di impianto storico (Nm.a)
- Edifici di impianto storico
- Edifici di recente formazione o storici trasformati

Nm.b — Edificato di recente formazione (Nm.b)

Nv — Tipi insediativi di valore storico - documentale Ville (Nv) — *art.61*

Ng — Grandi strutture architettoniche isolate (Ng) — *art.62*

## ULTERIORI DETERMINAZIONI PROGETTUALI TERRITORIO RURALE E URBANIZZATO (QP.IV)

### *Reticolo idrografico e specchi d'acqua* — *art.63*

- Reticolo idrografico e specchi d'acqua superficiali

### *Paesaggi, discontinuità e altri elementi di tutela o attenzione* — *art.64*

- Paesaggi delle aree agricole e forestali di valore
- Discontinuità, varchi inedificati e visuali libere
- Aree di salvaguardia idrogeologica del territorio. Casse di espansione del PAI e del PGRA

## DISCIPLINA DELLE TRASFORMAZIONI. ATTREZZATURE, DOTAZIONI E SERVIZI (QP.IV)

### *Attrezzature pubbliche e di interesse generale (F - S)*

F1 — Aree a verde pubblico, piazze e spazi aperti attrezzati (F1) Esistenti | di progetto — *art.66*

F2 — Aree, spazi, impianti e attrezzature sportive (F2) Esistenti | di progetto — *art.67*
- Edifici di impianto storico
- Edifici di recente formazione

F3 — Aree, spazi e attrezzature per l'istruzione e l'educazione (F3) Esistenti | di progetto — *art.68*
- Edifici di impianto storico
- Edifici di recente formazione

F4 — Aree, spazi e attrezzature di interesse collettivo (F4) Esistenti | di progetto — *art.69*
- Edifici di impianto storico
- Edifici di recente formazione

S.n — Poli specializzati per le funzioni prevalentemente pubbliche e sovracomunali (S). Esistenti | di progetto — *art.70*
- Polo di via delle Tagliate (S1)
- Polo di San Filippo e del San Luca (S2)
- Polo di Sanfrediano di Viale Luporini (S3)
- Polo di Sorbano. Parco Urbano dell'Innovazione (S4)

### *Servizi ed impianti per l'efficienza del territorio (G)*

G1 — Impianti tecnici e per i servizi territoriali (G1) Esistenti | di progetto — *art.71*

G2 — Cimiteri e relativi spazi di pertinenza funzionale (G2) Esistenti | di progetto — *art.72*

### *Parchi urbani e Aree di riqualificazione e valorizzazione urbana (Q)*

Parco urbano delle Mura della città antica (Qm) Esistenti | di progetto — *art.73*

Parco lineare del Condotto pubblico (Qc) — *art.74*

Qg.n — Giardini e Parchi urbani di quartiere (Qg) — *art.75*
- Aree e spazi del quartiere di Sant'Anna (Qg.1)
- Aree e spazi del quartiere di San Concordio (Qg.2)
- Aree e spazi del quartiere di San Filippo (Qg.3)
- Aree e spazi del quartiere di San Vito (Qg.4)
- Aree e spazi del quartiere di Antraccoli (Qg.5)

## DISCIPLINA DELLE TRASFORMAZIONI. RETI E NODI INFRASTRUTTURALI E DELLA MOBILITA' (QP.IV)

### *Rete e servizi della mobilità e parcheggi (I)*

- Rete viaria e assi di collegamento di area vasta e locali Esistenti | di progetto — *art.77*

I2 — Parcheggi e aree di sosta (I2) Esistenti | di progetto — *art.78*
- Parcheggi e aree di sosta di rilevanza strategica e strutturale (I2.a)
- Parcheggi e aree di sosta di qualificazione degli insediamenti (I2.b)

I3 — Linea, stazione, spazi per la logistica ferroviari e fermate (I3) Esistenti | di progetto — *art.79*

I4 — Distributori di carburante e servizi alla mobilità (I4) Esistenti | di progetto — *art.80*

- Aree di corredo ed ambientazione della rete infrastrutturale — *art.81*

### *Altre infrastrutture per la mobilità lenta e l'accessibilità*

***Rete dei percorsi di fruizione lenta (ciclo-pedonale), antiche percorrenze, sentieri CAI e altri percorsi escursionistici***
- Rete dei percorsi di fruizione lenta (ciclo-pedonale) — *art.82*
- Antiche percorrenze, sentieri CAI e altri percorsi escursionistici — *art.82*
- Spazi aperti delle centralità di quartiere e altri contesti di miglioramento dell'accessibilità — *art.83*

## DISCIPLINA DELLE TRASFORMAZIONI. NUOVE PREVISIONI URBANISTICHE (QP.IV)

### *Strumenti attuativi convenzionati e non decaduti*

SAC — Varianti al RU (SAC) e Strumenti attuativi convenzionati e non decaduti — *art.86*

### *Previsioni per lo sviluppo sostenibile e la qualità degli insediamenti. Territorio urbanizzato (U)*

Uv.n — Aree inutilizzate di riqualificazione e valorizzazione urbana (Uv). Schede - norma — *art.87*

Ur.n — Aree degradate e dequalificate di recupero e rigenerazione urbana (Ur). Schede - norma — *art.88*

Ut.n — Aree per la rigenerazione di attrezzature, servizi e dotazioni territoriali (Ut) — *art.89*

Ua.n — Aree dequalificate di recupero e rimovo urbano (Ua) — *art.90*

### *Previsioni per lo sviluppo sostenibile e la qualità delle aree agricole. territorio rurale (R)*

Rp.n — Aree per nuovi insediamenti produttivi e specialistici (Rp). Schede - norma — *art.91*

Rf.n — Aree per l'ampliamento di insediamenti produttivi e specialistici (Rf). Schede - norma — *art.92*

Rr.n — Aree degradate, di recupero paesaggistico e ambientale (Rr). Schede - norma — *art.93*

Rc — Aree dei Giacimenti potenziali del PRC (Rc.a), aree dei siti estrattivi dismessi (Rc.b) e dei siti MOS — *art.94*
- Giacimenti potenziali (Rc.a)
- Aree dei siti estrattivi dismessi (Rc.b)
- Aree riconosciute Siti di sperimento MOS dal PRC (MOS)

### *Previsioni per l'integrazione e il potenziamento di servizi e dotazioni. Territorio rurale (F - I)*

Fc.n — Aree per nuove attrezzature, servizi e dotazioni in territorio rurale (Fc). Schede - norma — *art.95*

Fa.n — Aree per l'ampliamento di attrezzature e servizi in territorio rurale (Fa). Schede - norma — *art.96*

Ni.n — Nuove infrastrutture della rete della mobilità (Ni). Schede - norma — *art.97*

Ia.n — Adeguamento delle infrastrutture della rete della mobilità (Ia). Schede - norma — *art.98*

- Corridoi di salvaguardia per la viabilità di livello locale e sovralocale — *art.98 c.7* — *art.99*
- Fasce di tutela assoluta per la viabilità di livello sovralocale — *art.99*

## RIFERIMENTI AL PIANO STRUTTURALE E AGLI ALTRI PIANI SETTORIALI (QP.IV)

- Aree del Piano di protezione Civile — *art.7*
- Perimetro del territorio urbanizzato — *art.12*

## UTOE DEL PIANO STRUTTURALE

1- Lucca città

2 - Piana di Lucca Ovest

3 - Piana di Lucca Sud

4 - Piana di Lucca Est

5 - Mugnano

6 - Acquacalda

7 - Oltreserchio

8 - Ponte a Moriano e Brancoleria
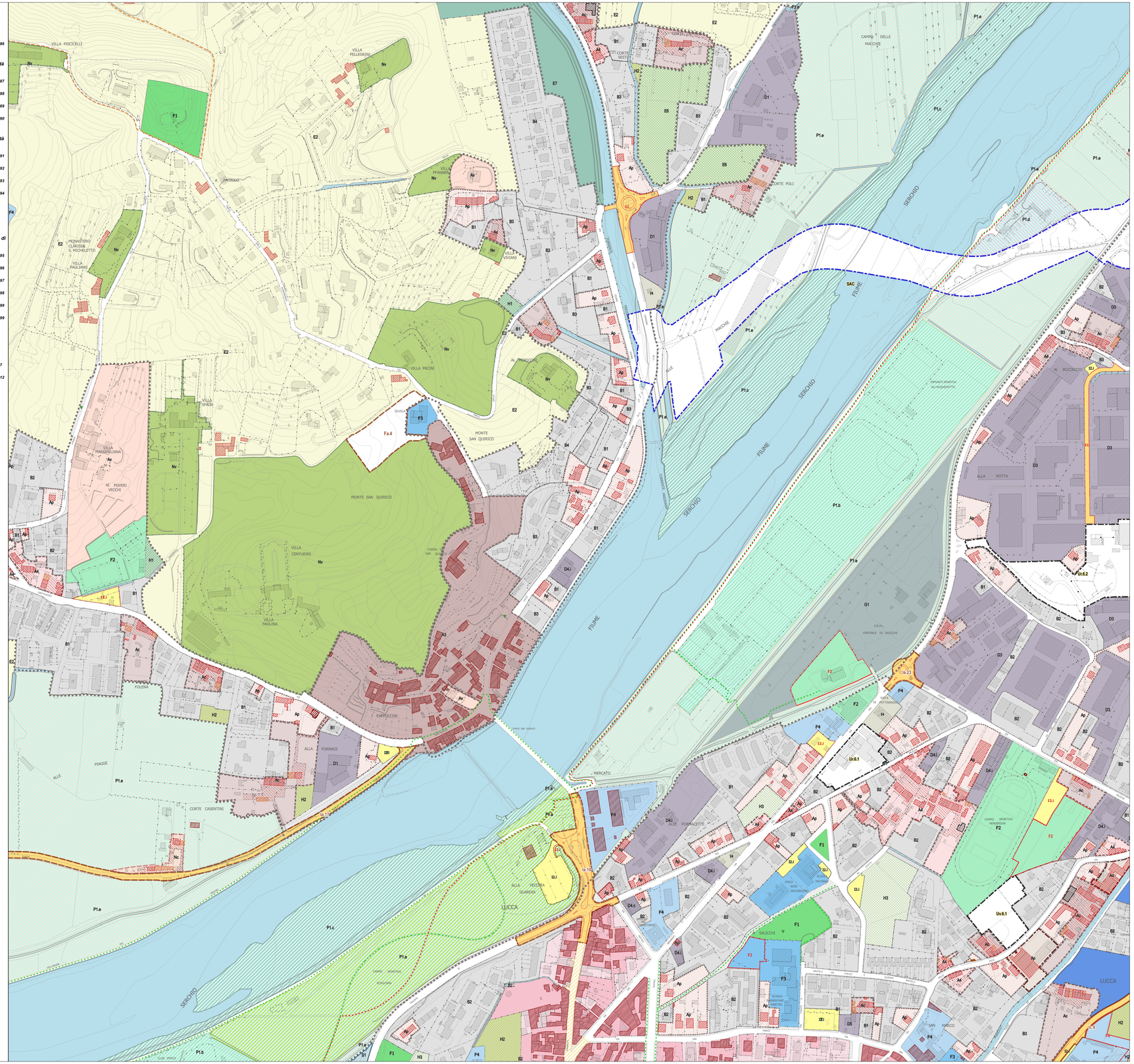
9 - Valle del Guappero e Monti Pisani